

ヒートマップ機能概要

ヒートマップとはデータを可視化するために数字データの強弱を色で視覚化したものになります。図のように、高い数値だと赤、低い数値だと青のようにグラデーションで表すことが多いです。

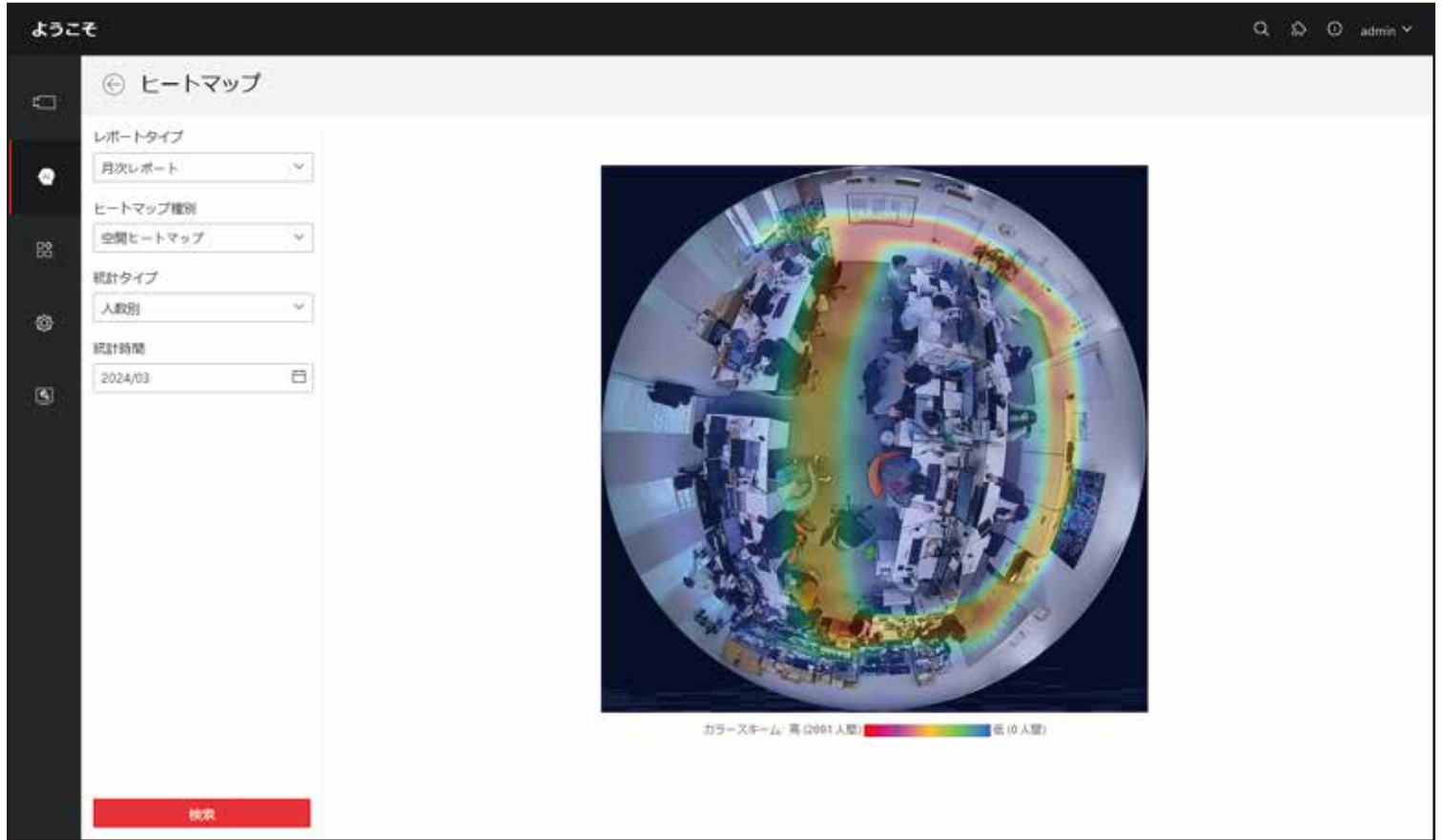

RD-CI632ZM のヒートマップ機能では、人数別と滞留時間別の2種類のヒートマップを確認できます。

人数別の場合：人が多く通る場所が赤に。

滞留時間別の場合：人が長く滞在した場所が赤に。

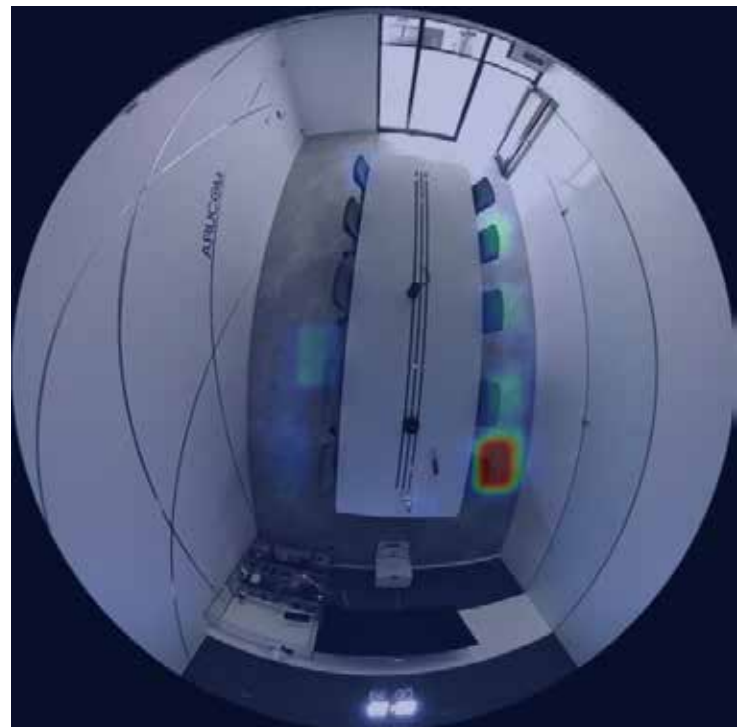
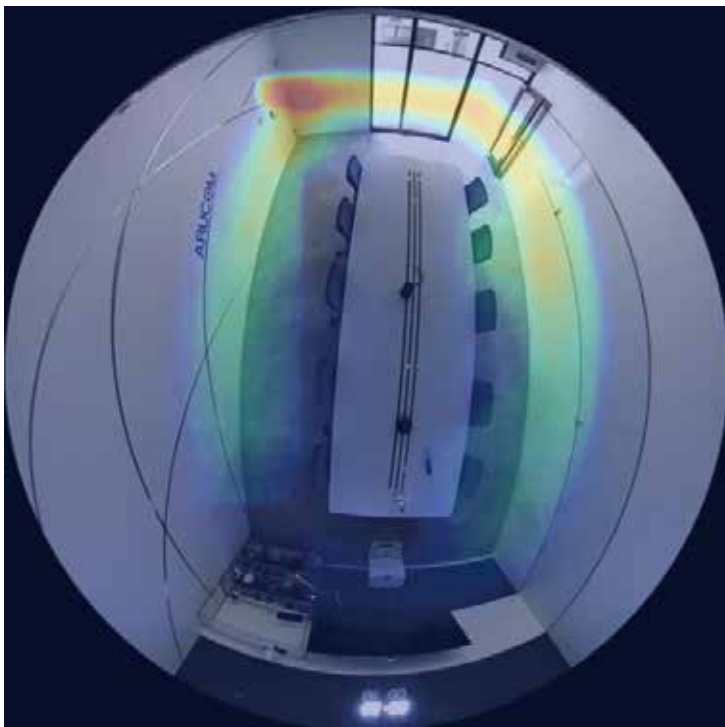

ヒートマップ機能のメニューに関して

ヒートマップ機能のメニューは下記の3つです。

統計タイプ：前ページで案内した「人数別」と「滞留時間別」の選択メニューです。

ヒートマップ種別：前ページのように視覚化した「空間ヒートマップ」と次のページで案内する「時間に基づくヒートマップ」の2種類を選択できます。

レポートタイプ：「日時」「週次」「月次」「年次」でヒートマップの統計を出し分けが可能です。

統計タイプ

人数別	^
滞留時間別	
人数別	

ヒートマップ種別

空間ヒートマップ	^
空間ヒートマップ	
時間に基づくヒートマップ	

レポートタイプ

週次レポート	^
日次レポート	
週次レポート	
月次レポート	
年次レポート	

空間ヒートマップ表示

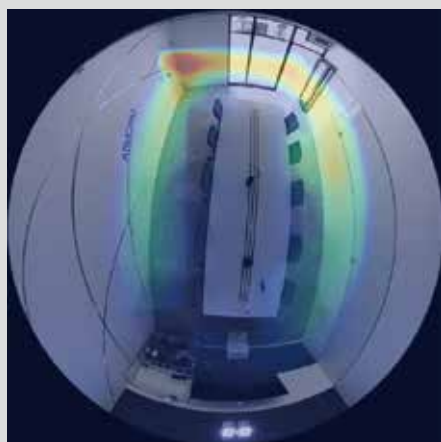

時間に基づくヒートマップ

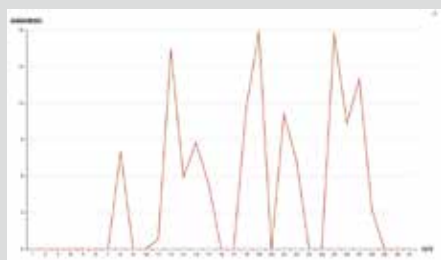

日時	人数	滞留時間
2024/03/25 00:00-01:00	10	100
2024/03/25 01:00-02:00	20	200
2024/03/25 02:00-03:00	30	300
2024/03/25 03:00-04:00	40	400
2024/03/25 04:00-05:00	50	500
2024/03/25 05:00-06:00	60	600
2024/03/25 06:00-07:00	70	700
2024/03/25 07:00-08:00	80	800
2024/03/25 08:00-09:00	90	900
2024/03/25 09:00-10:00	100	1000
2024/03/25 10:00-11:00	110	1100
2024/03/25 11:00-12:00	120	1200
2024/03/25 12:00-13:00	130	1300
2024/03/25 13:00-14:00	140	1400
2024/03/25 14:00-15:00	150	1500
2024/03/25 15:00-16:00	160	1600
2024/03/25 16:00-17:00	170	1700
2024/03/25 17:00-18:00	180	1800
2024/03/25 18:00-19:00	190	1900
2024/03/25 19:00-20:00	200	2000
2024/03/25 20:00-21:00	210	2100
2024/03/25 21:00-22:00	220	2200
2024/03/25 22:00-23:00	230	2300
2024/03/25 23:00-00:00	240	2400

日時・週次・月次・年次でのカレンダー表示形式

統計時間

2024

2020 - 2029

2019 2020 2021 2022

2023 2024 2025 2026

2027 2028 2029 2030

統計時間

2024/03

Mar 2024

1 2 3 4 5 6

7 8 9 10 11 12

統計時間

2024/03/25 - 2024/03/31

Mar 2024

Mon Tue Wed Thu Fri Sat Sun

26 27 28 29 1 2 3

4 5 6 7 8 9 10

11 12 13 14 15 16 17

18 19 20 21 22 23 24

25 26 27 28 29 30 31

1 2 3 4 5 6 7

This week OK

統計時間

2024-03-28

Mar 2024

Mon Tue Wed Thu Fri Sat Sun

26 27 28 29 1 2 3

4 5 6 7 8 9 10

11 12 13 14 15 16 17

18 19 20 21 22 23 24

25 26 27 28 29 30 31

1 2 3 4 5 6 7

Today OK

【ヒートマップ種別】時間に基づくヒートマップ

滞留時間別の場合のグラフ・表

時間に基づくヒートマップ表示の場合、右上に「グラフ」と「表」での表示が選択可能です。
空間ヒートマップの元になる実際の時間帯や滞留時間の数値が確認できます。

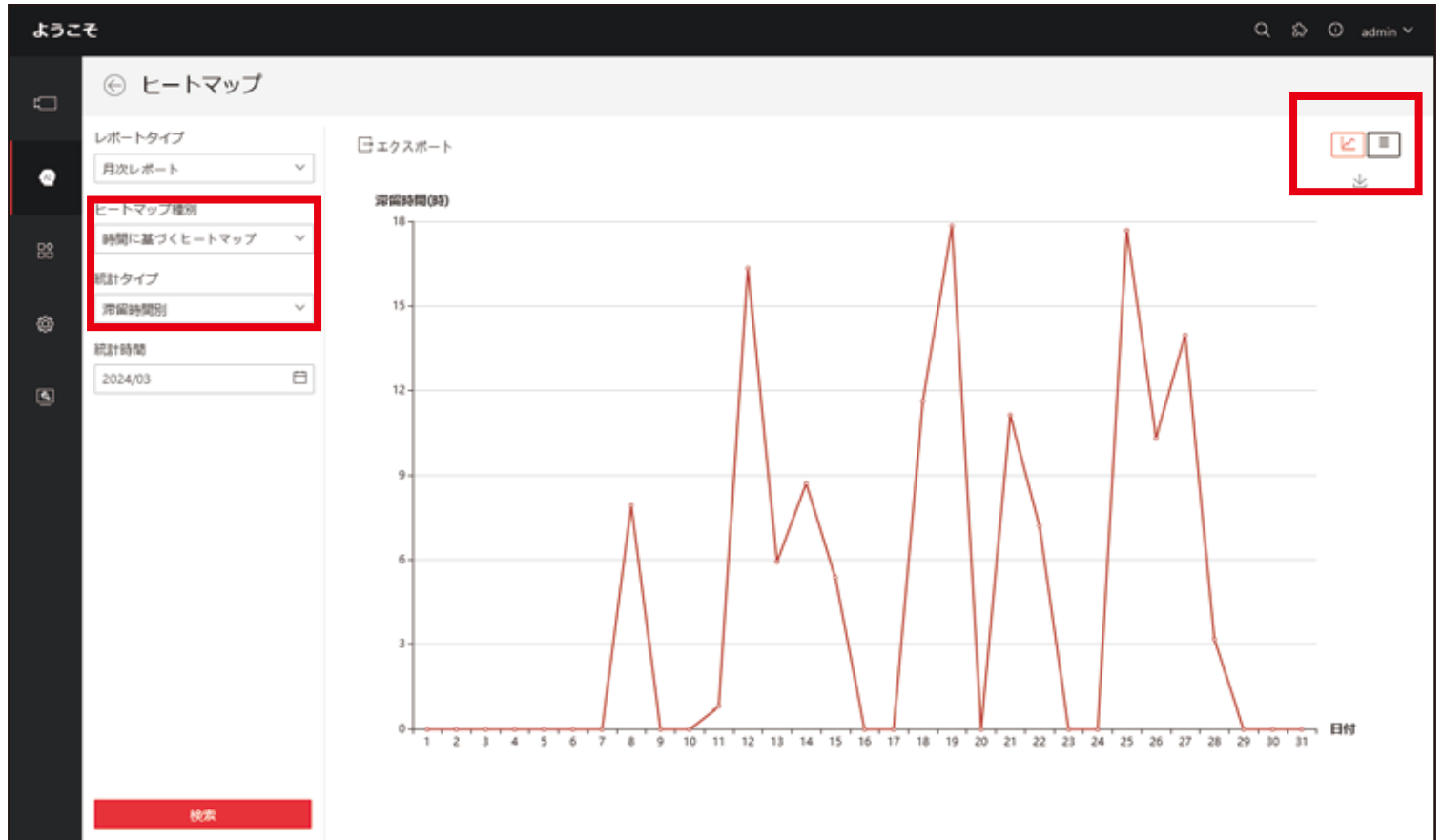

ようこそ

ヒートマップ

レポートタイプ
月次レポート

ヒートマップ種別
時間に基づくヒートマップ

統計タイプ

滞留時間別

統計時間
2024/03

検索

エクスポート

開始時間	終了時間	滞留時間(時)
2024-03-01 00:00:00	2024-03-01 23:59:59	0.0000
2024-03-02 00:00:00	2024-03-02 23:59:59	0.0000
2024-03-03 00:00:00	2024-03-03 23:59:59	0.0000
2024-03-04 00:00:00	2024-03-04 23:59:59	0.0000
2024-03-05 00:00:00	2024-03-05 23:59:59	0.0000
2024-03-06 00:00:00	2024-03-06 23:59:59	0.0000
2024-03-07 00:00:00	2024-03-07 23:59:59	0.0000
2024-03-08 00:00:00	2024-03-08 23:59:59	7.9317
2024-03-09 00:00:00	2024-03-09 23:59:59	0.0000
2024-03-10 00:00:00	2024-03-10 23:59:59	0.0000
2024-03-11 00:00:00	2024-03-11 23:59:59	0.7972
2024-03-12 00:00:00	2024-03-12 23:59:59	16.3336
2024-03-13 00:00:00	2024-03-13 23:59:59	5.9300
2024-03-14 00:00:00	2024-03-14 23:59:59	8.7175
2024-03-15 00:00:00	2024-03-15 23:59:59	5.3683
2024-03-16 00:00:00	2024-03-16 23:59:59	0.0000
2024-03-17 00:00:00	2024-03-17 23:59:59	0.0000

■運用の例

2024-03-12 00:00:00	2024-03-12 23:59:59	16.3336
2024-03-13 00:00:00	2024-03-13 23:59:59	5.9300
2024-03-14 00:00:00	2024-03-14 23:59:59	8.7175

店舗での運用で、この日時や時間帯に滞留（滞在）をしている人が多い傾向が分かった！
→早くレジを回すために人員を増やした方がいい？
→店内の導線が悪いから商品を探すので時間がかかり困ってる人がいる？見直しが必要かも？
等の検討に利用できます。

【ヒートマップ種別】 時間に基づくヒートマップ

人数別の場合のグラフ・表

時間に基づくヒートマップ表示の場合、右上に「グラフ」と「表」での表示が選択可能です。
空間ヒートマップの元になる実際の時間帯や通過した人数の数値が確認できます。

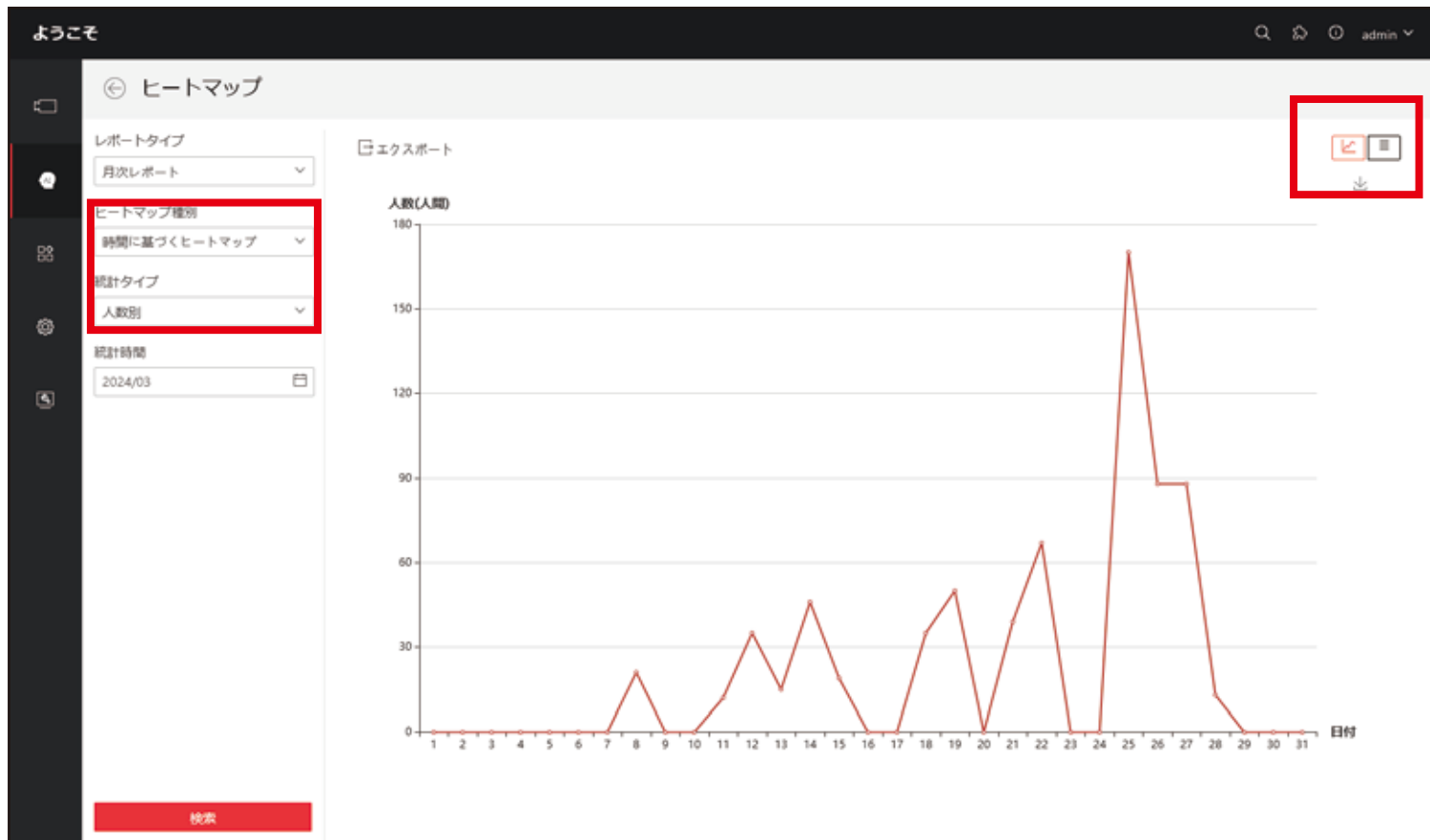

ようこそ

ヒートマップ

レポートタイプ
月次レポート

ヒートマップ種別
時間に基づくヒートマップ

統計タイプ
人数別

統計時間
2024/03

検索

開始時間

終了時間

人数(人間)

開始時間	終了時間	人数(人間)
2024-03-01 00:00:00	2024-03-01 23:59:59	0
2024-03-02 00:00:00	2024-03-02 23:59:59	0
2024-03-03 00:00:00	2024-03-03 23:59:59	0
2024-03-04 00:00:00	2024-03-04 23:59:59	0
2024-03-05 00:00:00	2024-03-05 23:59:59	0
2024-03-06 00:00:00	2024-03-06 23:59:59	0
2024-03-07 00:00:00	2024-03-07 23:59:59	0
2024-03-08 00:00:00	2024-03-08 23:59:59	21
2024-03-09 00:00:00	2024-03-09 23:59:59	0
2024-03-10 00:00:00	2024-03-10 23:59:59	0
2024-03-11 00:00:00	2024-03-11 23:59:59	12
2024-03-12 00:00:00	2024-03-12 23:59:59	35
2024-03-13 00:00:00	2024-03-13 23:59:59	15
2024-03-14 00:00:00	2024-03-14 23:59:59	46
2024-03-15 00:00:00	2024-03-15 23:59:59	19
2024-03-16 00:00:00	2024-03-16 23:59:59	0
2024-03-17 00:00:00	2024-03-17 23:59:59	0

検索

■運用の例

2024-03-12 00:00:00	2024-03-12 23:59:59	35
2024-03-13 00:00:00	2024-03-13 23:59:59	15
2024-03-14 00:00:00	2024-03-14 23:59:59	46

店舗での運用で、この日時や時間帯に来店する人が多いことがわかった！

➡人数が多いから「キャンペーン」を
来月のこの期間にやってみたらいいかも…！
等の検討に利用できます。